



- 01 Tereppel csatlakozó padlórétegrönd
- | | |
|---|---------|
| Kerámialap+ágyazat | 2,0 cm |
| Aljzatbeton | 5,0 cm |
| Techn.+ szig. Polietilén fólia | 1 rtg |
| AUSTROTHERM lépésálló hangszigetelés | 3,0 cm |
| Mod. bit. vastag lemez talajvíz elleni szigetelés | 2 rtg. |
| Aljzatbeton | 10,0 cm |
| Kavicságyazat | 20,0 cm |
| Termett talaj | |

- 02 Földszinti+emeleti padlórétegrönd
- | | |
|--------------------------------------|---------|
| Kerámia+ágyazat | 2,0 cm |
| Aljzatbeton | 5,0 cm |
| Techn.+ szig. Polietilén fólia | 1 rtg |
| AUSTROTHERM lépésálló hangszigetelés | 3,0 cm |
| Monolit vb. födém | 20,0 cm |
| Vakolat glettelve és festve | 1,5 cm |

- 02* Pince-földszinti padlórétegrönd
- | | |
|---|---------|
| Parketta+ragasztó rtg. | 2,0 cm |
| Aljzatbeton | 5,0 cm |
| Techn.+ szig. Polietilén fólia | 1 rtg |
| AUSTROTHERM lépésálló hangszigetelés | 3,0 cm |
| Monolit vb. födém | 20,0 cm |
| Zsaluzatba helyezett Heratekta hőszigetelés | 1,5 cm |

- 03 Magastetős rétegrönd
- | | |
|--|--------|
| Hődfarkú cserépfedés | 2,0 cm |
| Lécezés | 5,0 cm |
| Ellenlécezés 30/50 | 5,0 cm |
| Mod. Bit. lemez szigetelés | 1rtg |
| OSB lemez szigetelés aljzat | 2 cm |
| Fa ácsszerkezet 10/15 szarufa közte 5cm légrés | 15 cm |
| 10,0cm közetgyapot hőszigetelés | |
| 5/5 lécváz közte | 5,0 cm |
| 5cm közetgyapot hőszigetelés | |
| Párazáró fólia | 1rtg |
| Gipszkarton 2rtg | 2,5 cm |
| Tapéta | |

- 04 Külsőfal rétegrönd
- | | |
|-----------------------|--------|
| Belső vakolat | 1,5 cm |
| POROTHERM N+F falazat | 38 cm |
| Hőszigetelő vakolat | 3,0 cm |

- 05 Külsőfal rétegrönd
- | | |
|-----------------------|--------|
| Belső vakolat | 1,5 cm |
| POROTHERM N+F falazat | 38 cm |
| Légzáró vakolat | 1,5 cm |
| Kőburkolat | 6,0 cm |

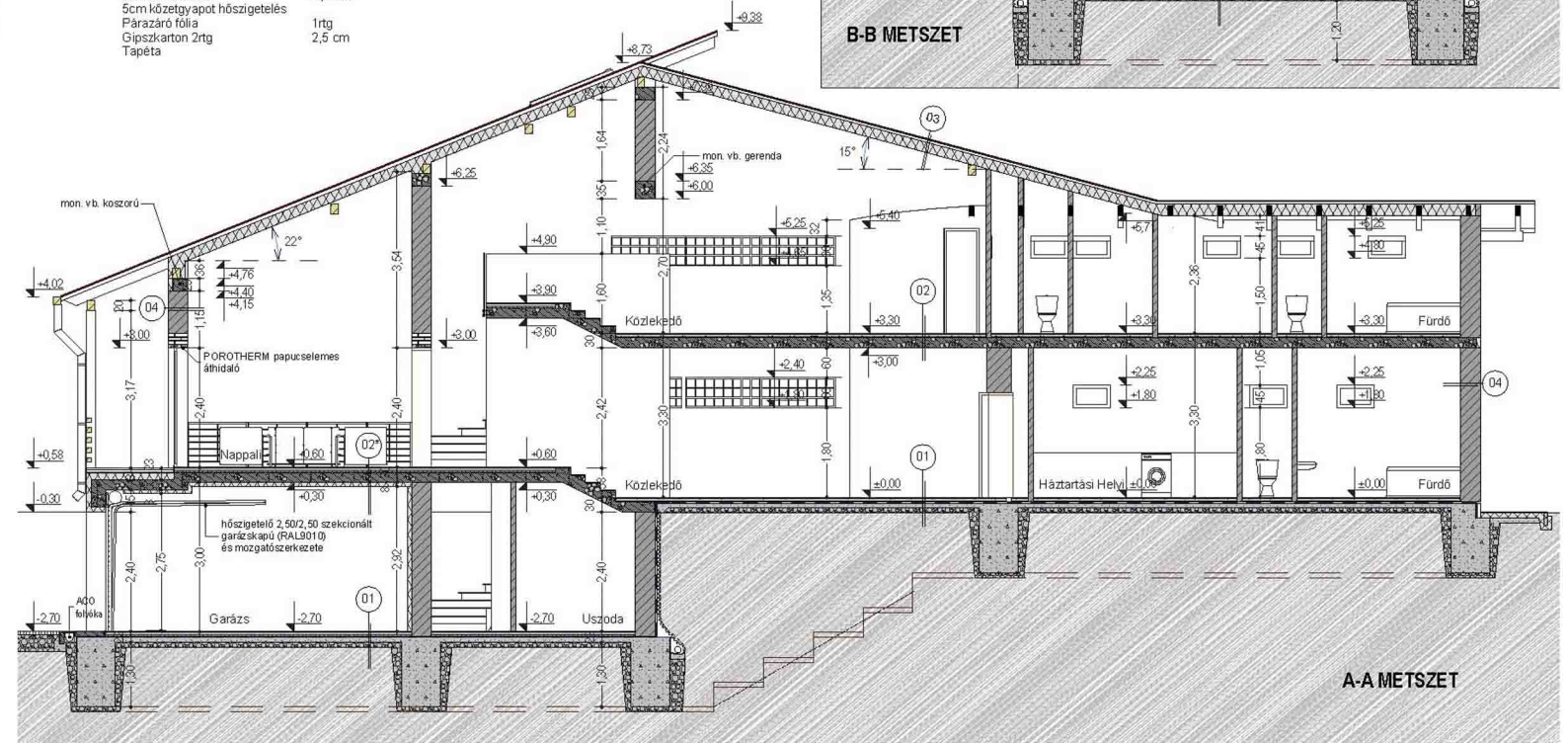
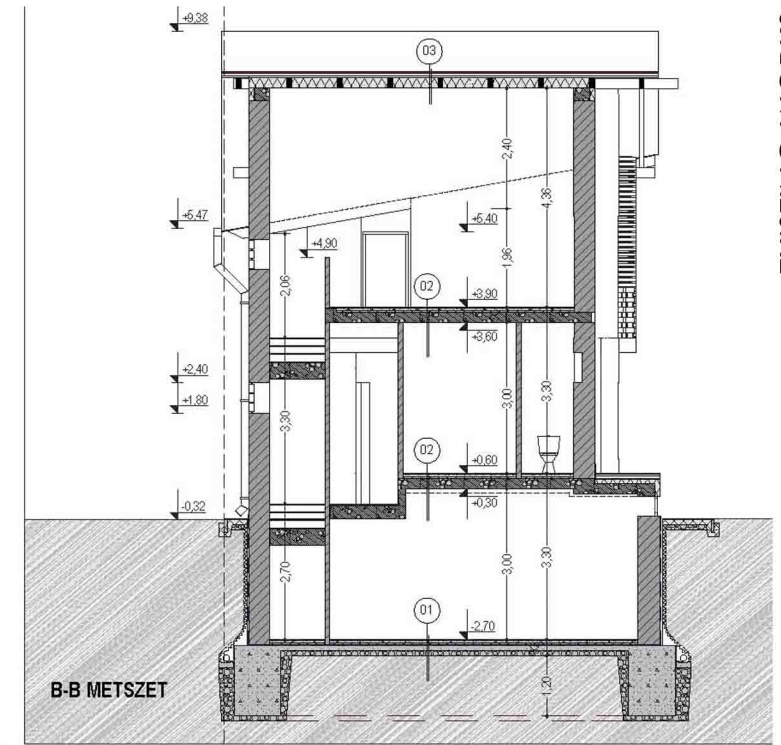

EXISTING WORKS

FAMILY HOUSE - CSOMÁD