

# PORTAFOLIO

Arquitectura

Laura Zamora O

# Indice

0 1

Meta-Simbiosis

0 2

Plaza entre Rios

0 3

Edificio de Múltiples  
Servicios

0 4

Integrando Saberes

# 02

## Plaza entre Rios

En el marco del concurso de vivienda VIS y VIP por parte de Compensar se incluye a la Universidad de los Andes para realizar el desarrollo académico de dicho concurso en la Unidad de Innovación y Vivienda.

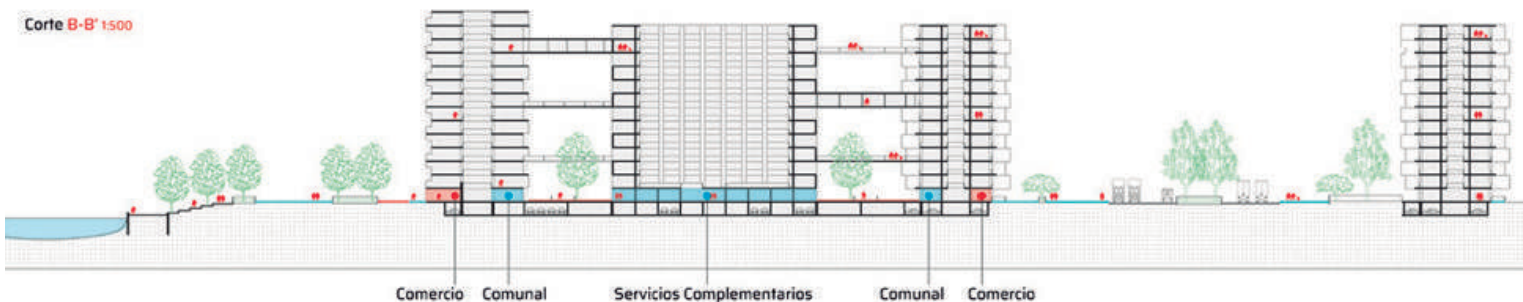
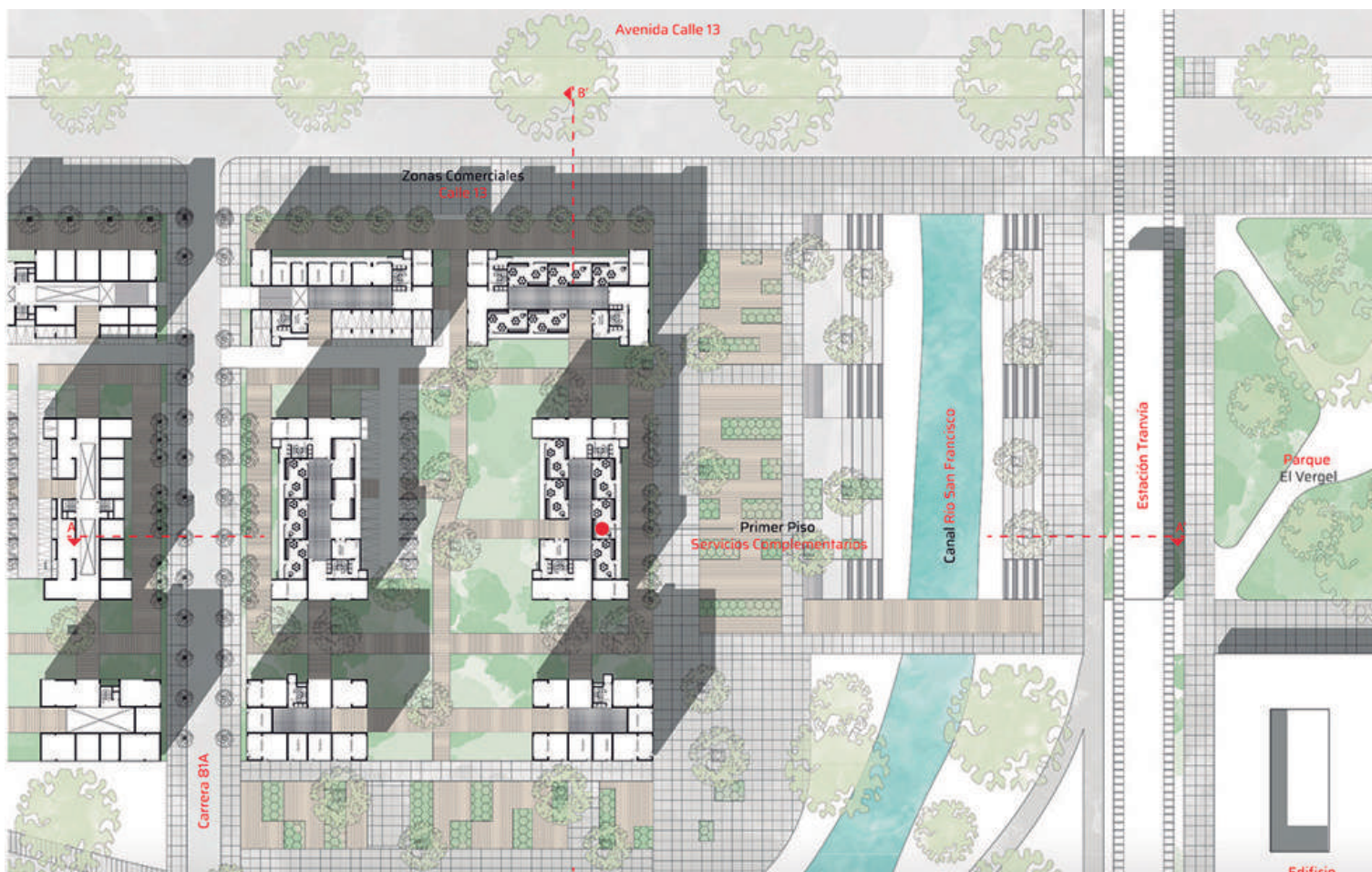



Planta Primer Piso 1:200



Planta Tipo Piso Comunal 1:200

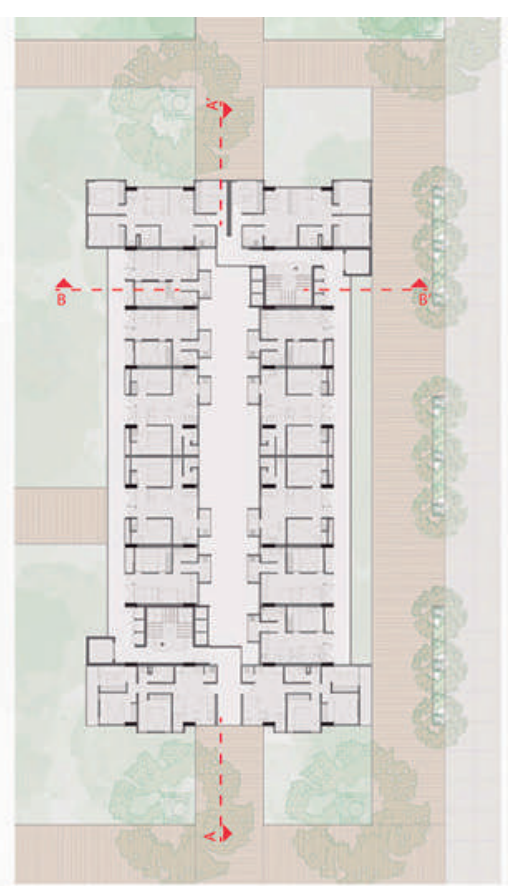

Planta Tipo Vivienda 1:200

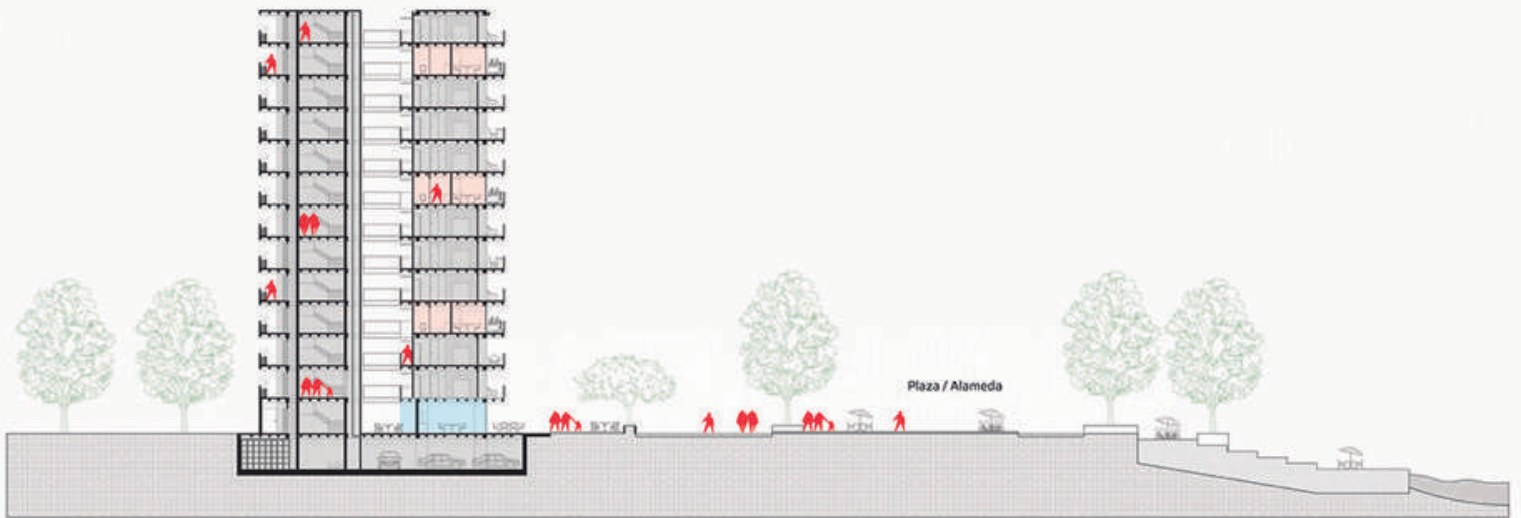

Corte B-B 1:200



Corte A-A' 1:200

# 03

## Edificio de Múltiples Servicios

Desde la Unidad Laboratorio Arquitectónico de Composición se realiza el ejercicio que tiene como objetivo analizar la arquitectura propuesta por el arquitecto Rem Koolhaas para realizar el diseño de un edificio con múltiples servicios en el Parque de los Hippies.

### Plantas

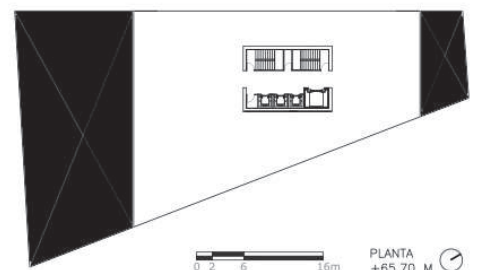
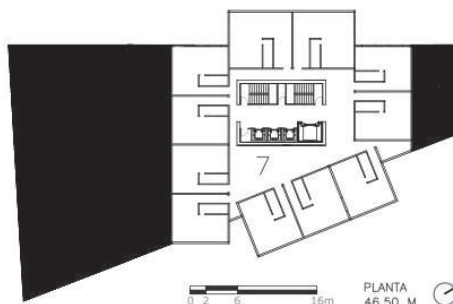
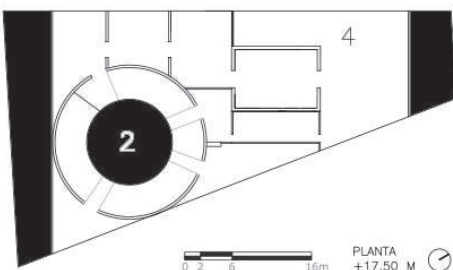
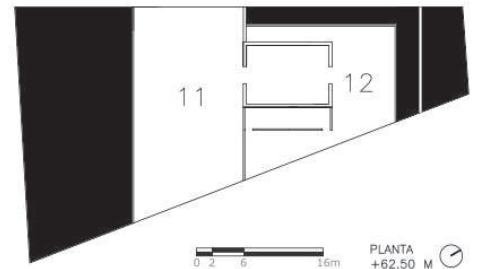
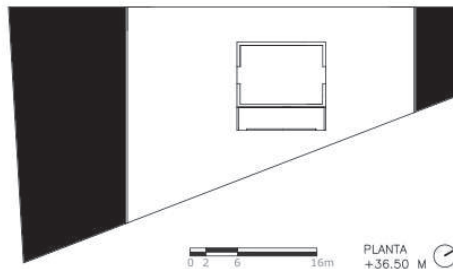
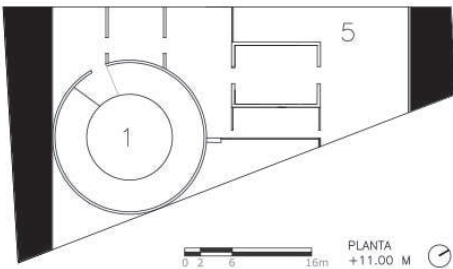
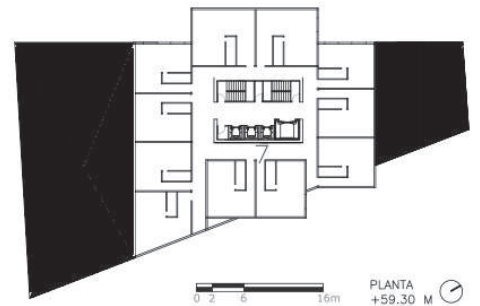
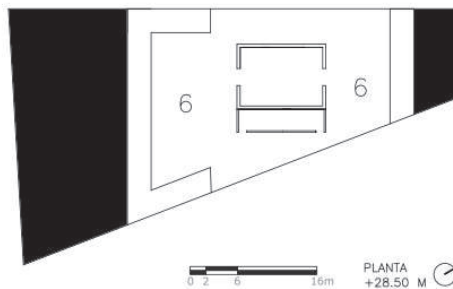
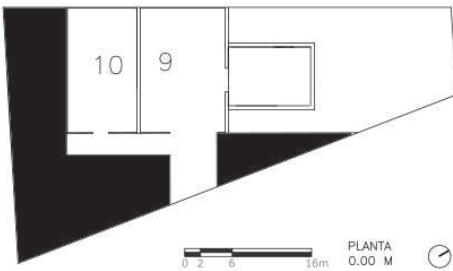
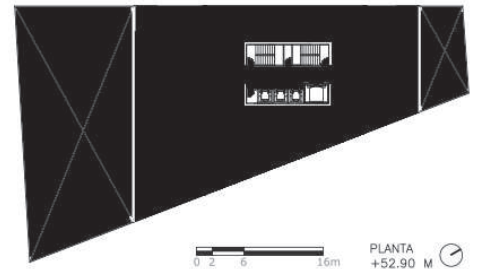
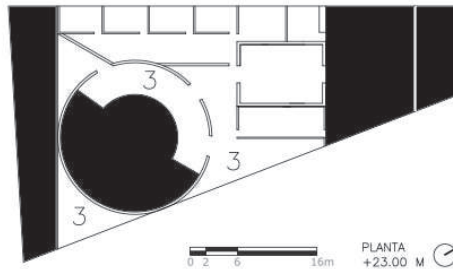
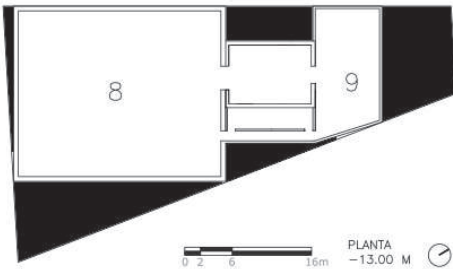

# Corte

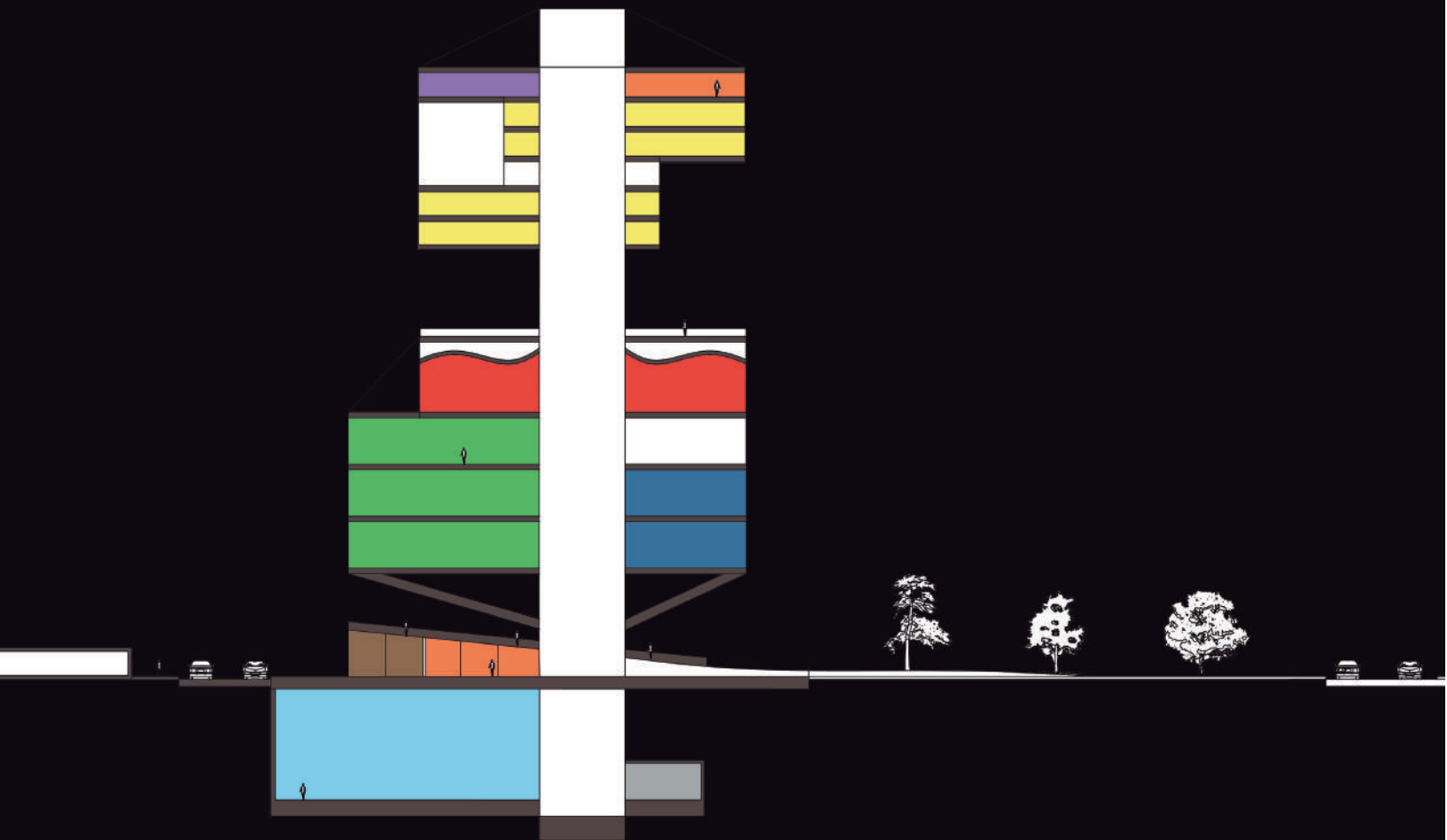

0 4

# Integrando Saberes

En Unidad Avanzada como proyecto de grado se realiza el proyecto Integrando Saberes el cual nace a partir de un análisis del lugar y la población. Consiste en un centro donde niños y adultos mayores puedan acceder a diferentes actividades para obtener un buen consumo de su tiempo libre e integrarse como comunidad.



Planta Primer Piso

Esc 1:100



Planta Segundo Piso



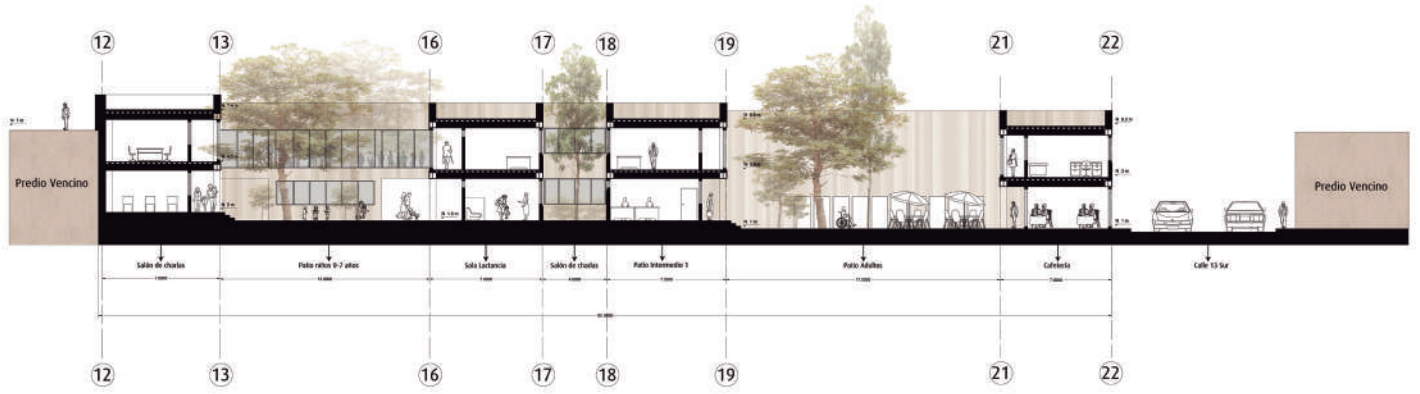

Corte a'-a' 1:100

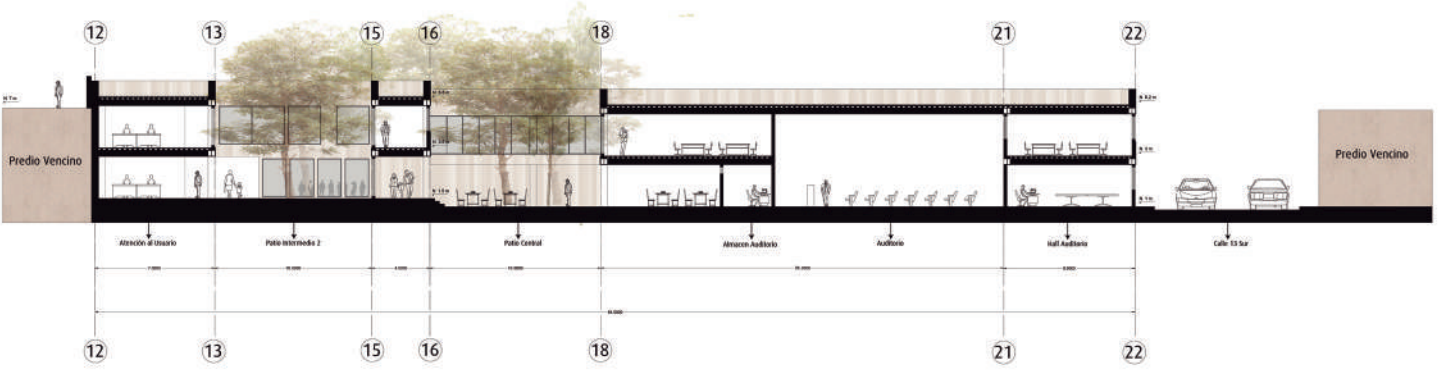

Corte b'-b' 1:100

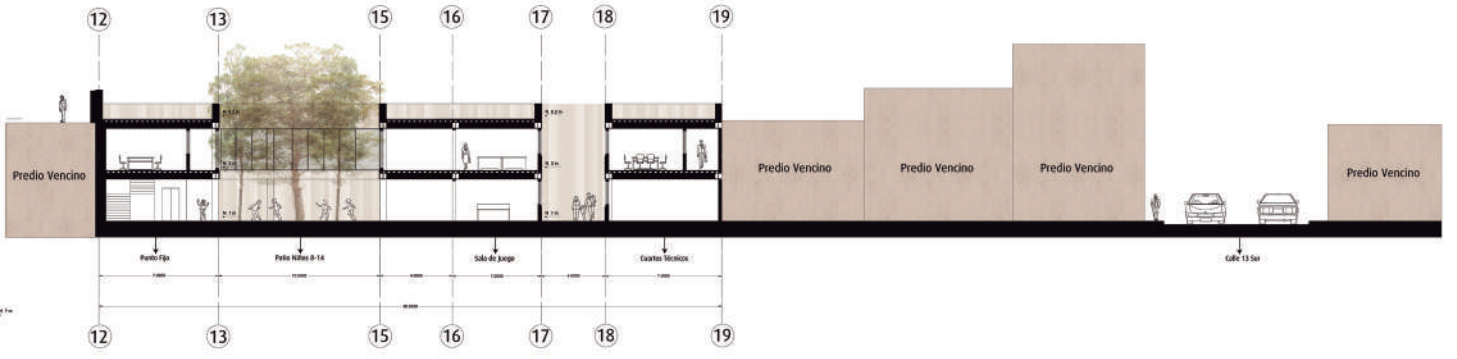

Corte c'-c' 1:100



Fachada Norte 1:100

