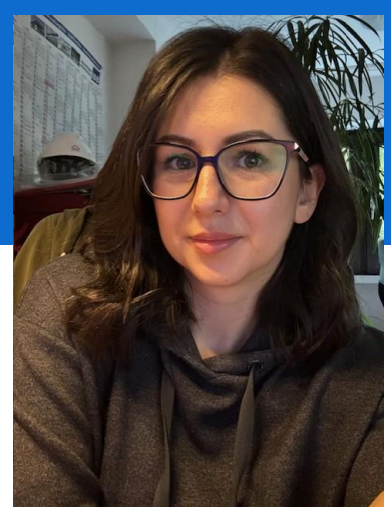

Azra Kero

Bauzeichner/in

azra_kero@outlook.com +491797505673

Ooser Insel str, 76532 Baden Baden, Deutschland

Engagierte Bauingenieurin mit über 4 Jahren Erfahrung in der Erstellung von Architekturprojekten für Wohngebäude. Hervorragende-Fähigkeiten in der Nutzungvon AutoCAD und ArchiCAD zur Erstellung präziserBauzeichnungen. Team- orientierte Problemlöserin mit der Fähigkeit, unter Druckeffektiv zu arbeiten. Starke Bereitschaft zur kontinuierlichen Weiterbildung und zur Anwendung technischer Kenntnissein anspruchsvollen Projekten.

FÄHIGKEITEN

Bereitschaft Zur Weiterbildung | Bauzeichnung | Entwurfszeichnung

AutoCAD Architecture | ArchiCAD | AutoCAD-Kenntnisse

BERUFSERFAHRUNG

09/2024 - 12/2024 **Bauzeicherin**

Bbs plan - Karlsruhe

- In meiner Position war ich aktiv an der Erstellung verschiedener architektonischer Projekte beteiligt. Zu meinen Aufgaben gehörten die Planung von technischen Zeichnungen, die Erstellung von Bauanträgen sowie die Werkplanung.

Ich habe detaillierte Zeichnungen erstellt, die alle notwendigen Informationen für die Umsetzung der Projekte enthalten. Dies umfasste das Zeichnen von Details, die für die Ausführung der Bauarbeiten entscheidend sind.

02/2018 - 05/2022 **Bauingenieur**

Ipsum Bugojno Bosnia und Herzegowina - Bugojno Bosnia und Herzegowina

In meiner Position als Bauingenieur war ich verantwortlich für die Erstellung von Projekten, die sich auf den Bau von Einfamilienhäusern konzentrierten. Zu meinen Hauptaufgaben gehörten die räumliche Planung und die Gestaltung der Umgebung, um funktionale und ästhetisch ansprechende Wohnräume zu schaffen.

Darüber hinaus habe ich auch Projekte für Produktionshallen und Lagerhäuser für Bau-materialien entwickelt. Dies umfasste die Planung der Infrastruktur, die Materialauswahl und die Berücksichtigung der Effizienz und Nachhaltigkeit in den Bauprozessen.

Ein wichtiger Teil meiner Arbeit bestand in der Erstellung von Unterlagen für die Etablierung von Eigentumsverhältnissen, einschließlich der Etablierung von Geschosslösungen für Mehrfamilienhäuser. Ich war ebenfalls aktiv an der Erstellung von Bauunterlagen beteiligt, wie z.B. der Bauakte und dem Baujournal, die für die Dokumentation des Baufortschritts von wesentlicher Bedeutung sind.

04/2017 - 01/2018 **die Gemeinde Donji Vakuf**, Donji Vakuf, BA, Praktikumsarbeit

In meiner Position als Praktikant im Bauüberwachungsamt der Gemeinde hatte ich die Möglichkeit, umfassende Kenntnisse über die rechtlichen Rahmenbedingungen im Bereich Bauwesen in Bosnien und Herzegowina zu erwerben. Diese Erfahrung hat mir wertvolle Einblicke in die Vorschriften und Verfahren gegeben, die für die Erteilung von Baugenehmigungen und die Überwachung von Bauprojekten erforderlich sind.

04/2016 - 10/2016 **Edi-Ing**, Donji Vakuf, BA, Bautechniker/Praktikant

In meiner Position als Bauzeichner und Praktikant war ich aktiv an der Erstellung von Bauprojekten für Einfamilienhäuser beteiligt. Diese Erfahrung hat mir die Möglichkeit gegeben, mein praktisches Wissen im Bereich Bauwesen zu erweitern und wertvolle Einblicke in die verschiedenen Phasen des Bauprozesses zu gewinnen.

Zu meinen Hauptaufgaben gehörte die Unterstützung bei der Erstellung von technischen Zeichnungen und Plänen, die für die Genehmigung und Umsetzung der Bauprojekte erforderlich sind. Ich arbeitete eng mit erfahrenen Architekten und Ingenieuren zusammen, um sicherzustellen, dass alle Details präzise und den geltenden Vorschriften entsprechend dokumentiert wurden.

AUSBILDUNG

10/2013 - 07/2017

Universität in Travnik, Fakultät für tehnishe Studien, Travnik, BA, Bachelors, Bauingeniurwesen

In den ersten Semestern lag der Fokus stark auf den Grundlagenfächern, wie Mathematik, Technische Mechanik und Werkstoffkunde.
Während des Studiums wurde großer Wert auf den Einsatz moderner Ingenieursoftware gelegt. Schon in den ersten Semestern hatten wir Kurse in AutoCAD, wo wir die Grundlagen des technischen Zeichnens und der 2D-Planerstellung lernten.
Eines der spannendsten Fächer war für mich Elemente des Hochbaus.
In diesem Fach hatten wir auch praktische Aufgaben, bei denen wir detaillierte Baupläne erstellen mussten.
Im Laufe meines Studiums wurde mir klar, dass mein größtes Interesse im Bereich der Gebäudeplanung und -konstruktion liegt. Die Kombination aus Kreativität und technischen Anforderungen hat mich besonders fasziniert.
Während meines Studiums habe ich auch Praktika absolviert, bei denen ich direkt auf Baustellen und in Ingenieurbüros arbeiten konnte

- **Bosnian** **Muttersprache**
- **Englisch** **Sehr gute Kenntnisse**
- **Deutsch** **Gute Kenntnisse**

FÜHRERSCHEINE

- **B**

Wochenendehaus

Location: Vlasic, BA

Im Rahmen meines Portfolios präsentiere ich meine aktive Teilnahme an der Erstellung eines Projekts für ein Wochenendehaus in der Planina Vlašić, das sich auf einer Meereshöhe von 1200 Metern befindet. Diese Lage ist ideal für den Winter- und Sommertourismus, was den Fokus des Projekts auf die Anpassung an die Bedürfnisse von Touristen legt.

Das Wochenendehaus wurde so konzipiert, dass es sowohl im Winter als auch im Sommer attraktive Annehmlichkeiten bietet. Im Winter können die Gäste die umliegenden Skipisten genießen, während im Sommer die malerischen Wanderwege und die unberührte Natur erkundet werden können. Der Entwurf berücksichtigt Elemente, die das Wohlbefinden der Gäste fördern, wie große Fenster für viel Tageslicht und eine Aussicht auf die beeindruckende Berglandschaft.













Neubau von 3 Reihenhäuser

Location: Karlsruhe, DE

In der Phase der Planung habe ich die Entwurfsdetails entwickelt und sicherstellt, dass alle Aspekte des Projekts den geltenden bau- und planungsrechtlichen Anforderungen entsprechen. Ich habe zudem an der Erstellung von Zeichnungen und Dokumentationen gearbeitet, die für die Genehmigung und die erfolgreiche Umsetzung des Projekts erforderlich sind.
Ein wichtiger Teil meiner Tätigkeit war die enge Zusammenarbeit mit den Architekten und Ingenieuren, um ein funktionelles und ästhetisch ansprechendes Ergebnis zu gewährleisten.

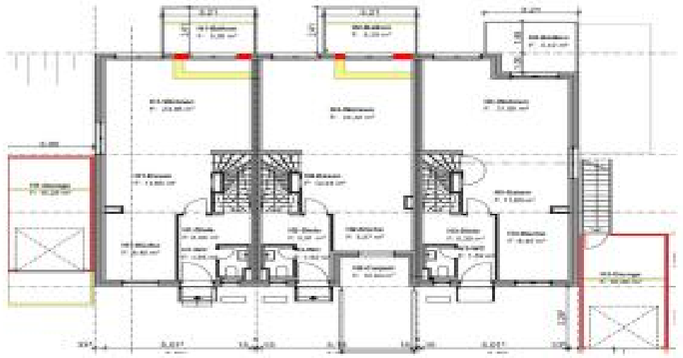

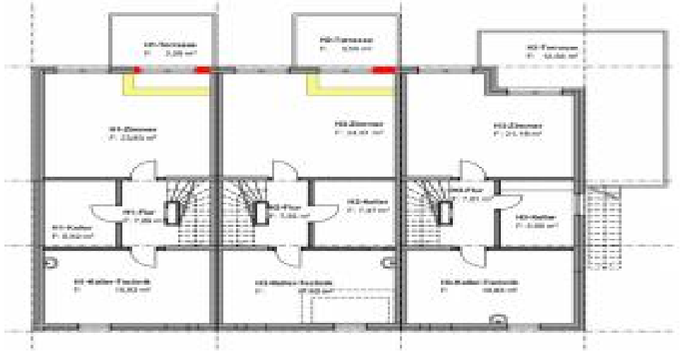

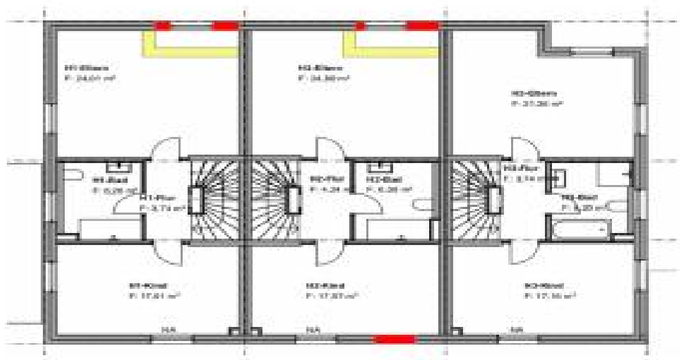

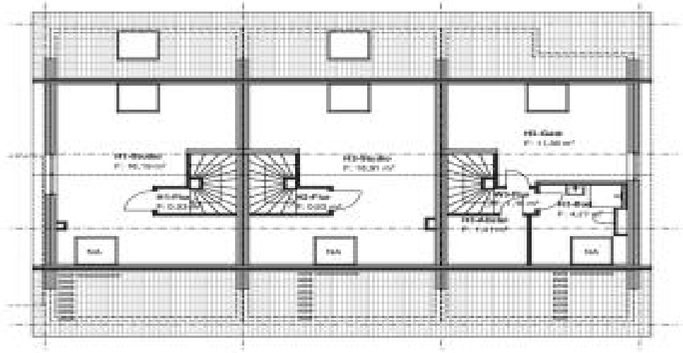

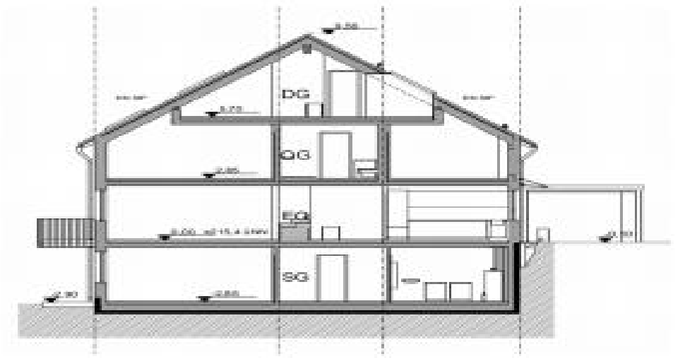



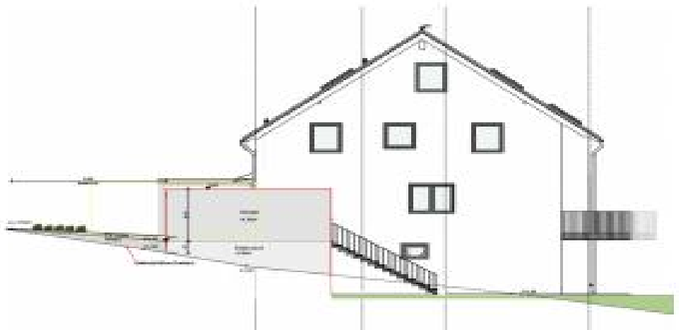



Neubau von 3 Reihenhäuser

(Tekturplanung)

Location: Karlsruhe, DE

Ich habe als Bauzeichnerin an einem Projekt zur Erstellung von Plänen für drei Reihenhäuser mitgewirkt. Meine Aufgaben umfassten die Erstellung von technischen Zeichnungen, die Koordination mit dem Architektenteam und die Sicherstellung, dass alle Pläne den geltenden Vorschriften und Standards entsprechen. Neben der sorgfältigen Ausarbeitung der Entwurfsdokumentation war ich auch an der Überprüfung und Anpassung der Pläne nach den Rückmeldungen der Projektbeteiligten beteiligt.

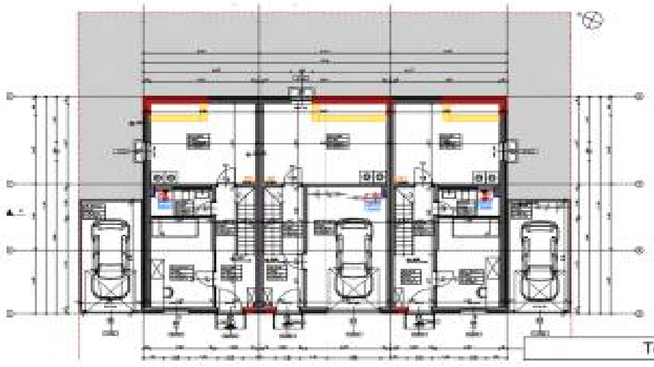

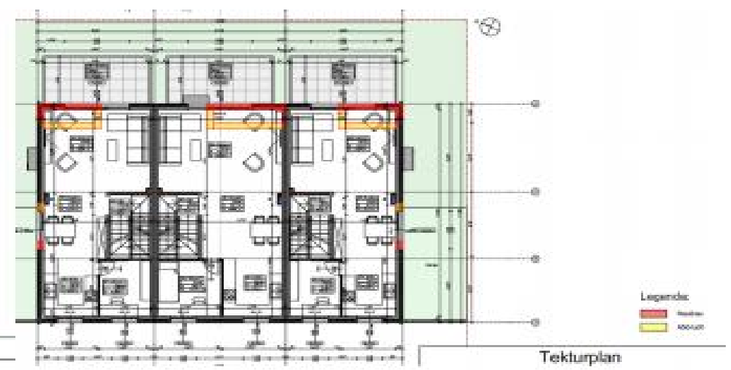

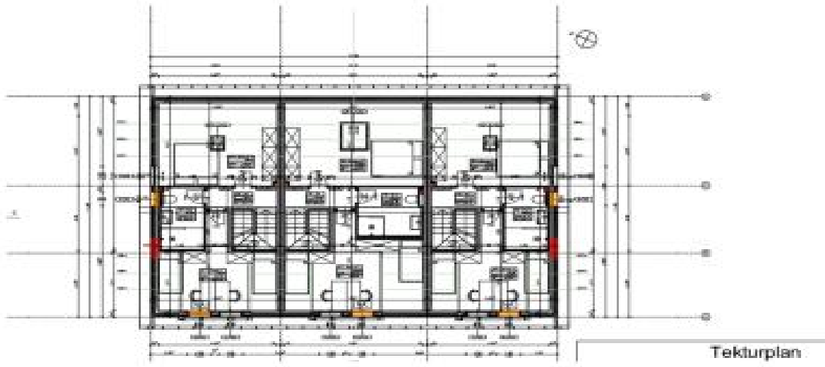





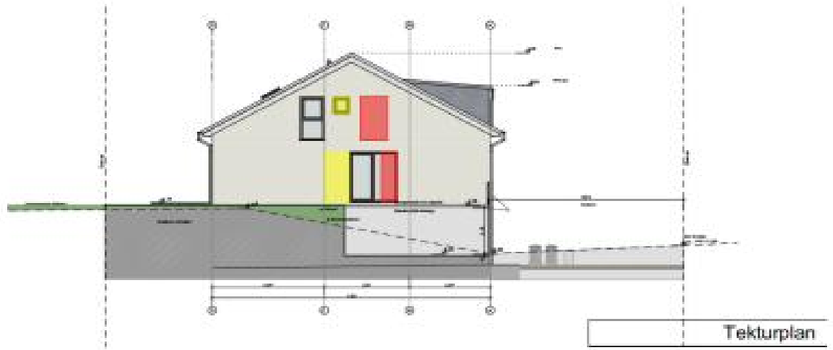



Neubau-Unterstellhalle

(Tekturplanung)

Location: Karlsruhe, DE

Im Rahmen meines Engagements habe ich aktiv an der Planung und Erstellung des Bauantrags für die neue Halle teilgenommen. Mein Verantwortungsbereich umfasste die Zusammenarbeit mit Architekten und Ingenieuren, um sicherzustellen, dass alle erforderlichen Unterlagen ordnungsgemäß vorbereitet wurden und den geltenden Bauvorschriften entsprechen.

Zusätzlich war ich auch an dem Projekt zur Abwasserplanung beteiligt. Hierbei lag mein Fokus auf der Entwicklung eines effektiven Entwässerungssystems, das sowohl die Umwelt schützt als auch die Funktionalität der Halle gewährleistet.

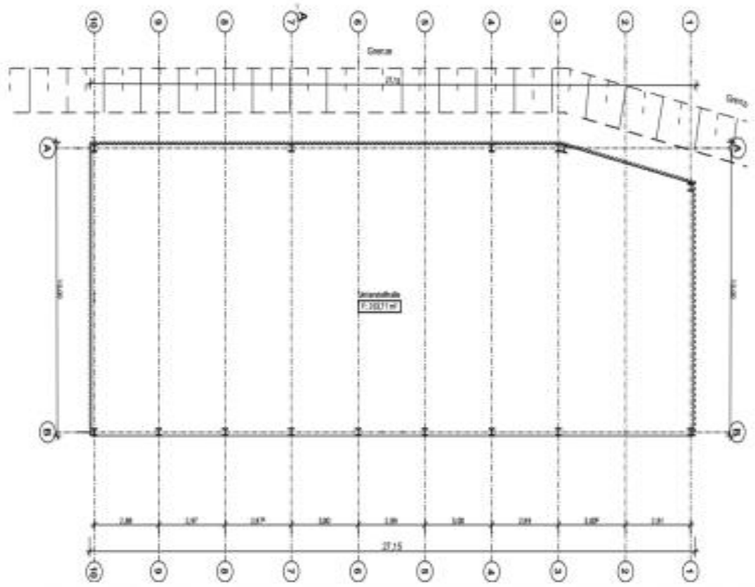

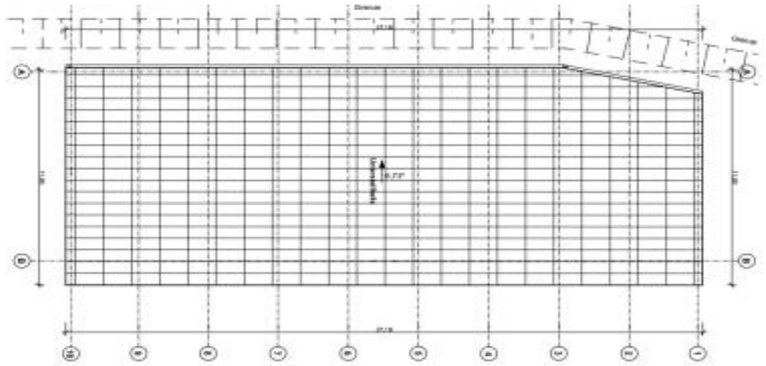

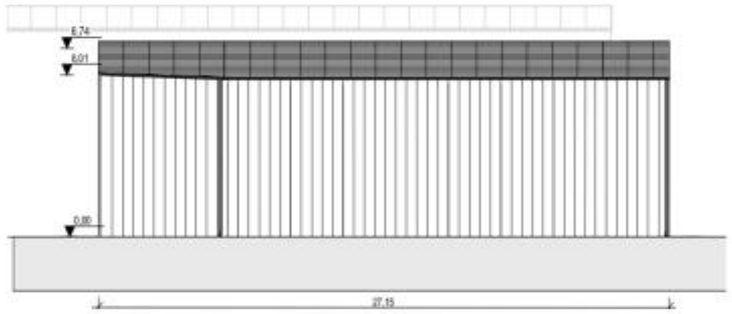

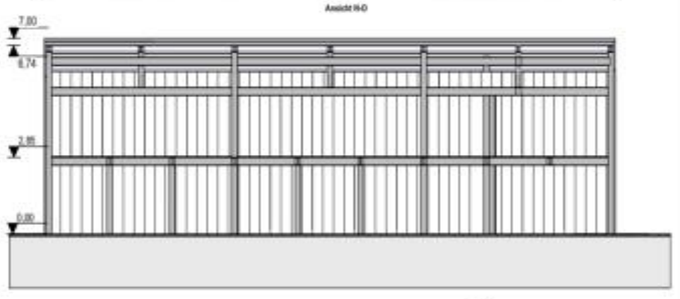

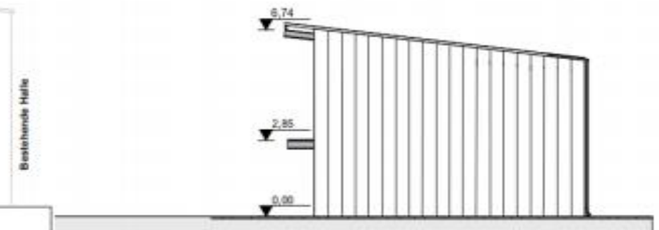

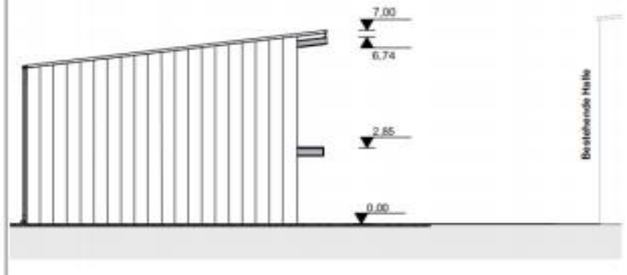

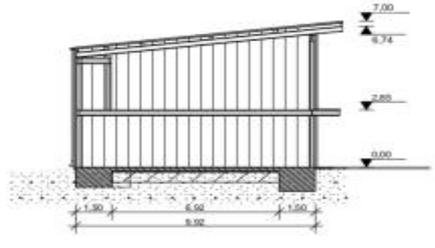

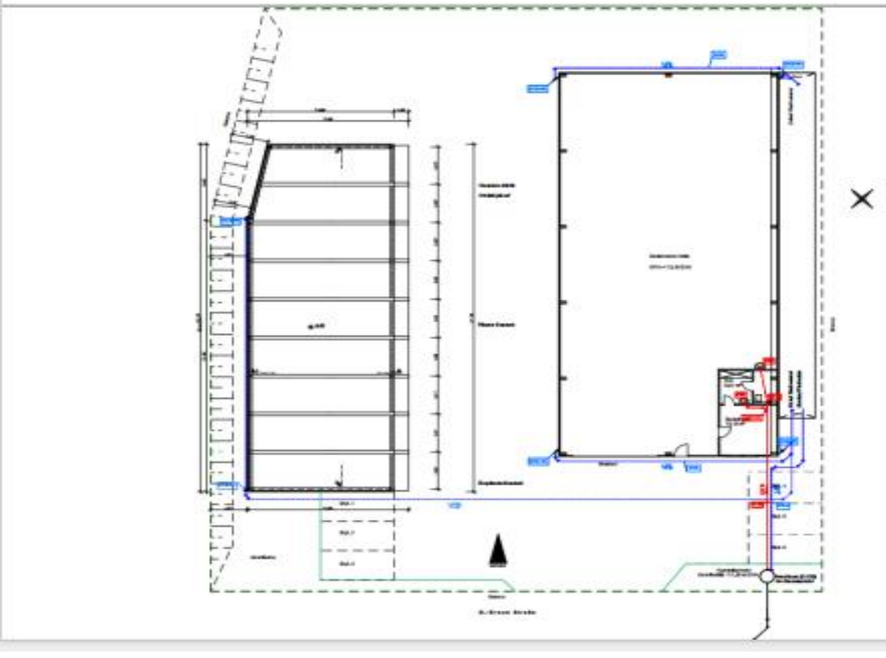

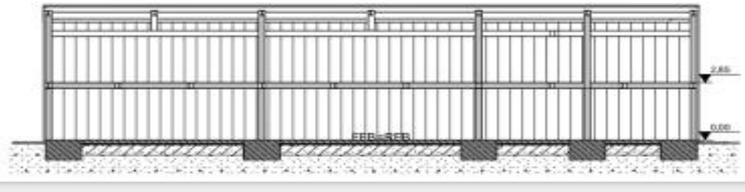

Antrag auf Entwässerung des bestehenden Gebäudes

Location: Karlsruhe, DE

Mitwirkung bei der Erstellung des Entwässerungsantrags für das bestehende Gebäude im Rahmen des Sanierungsprojekts

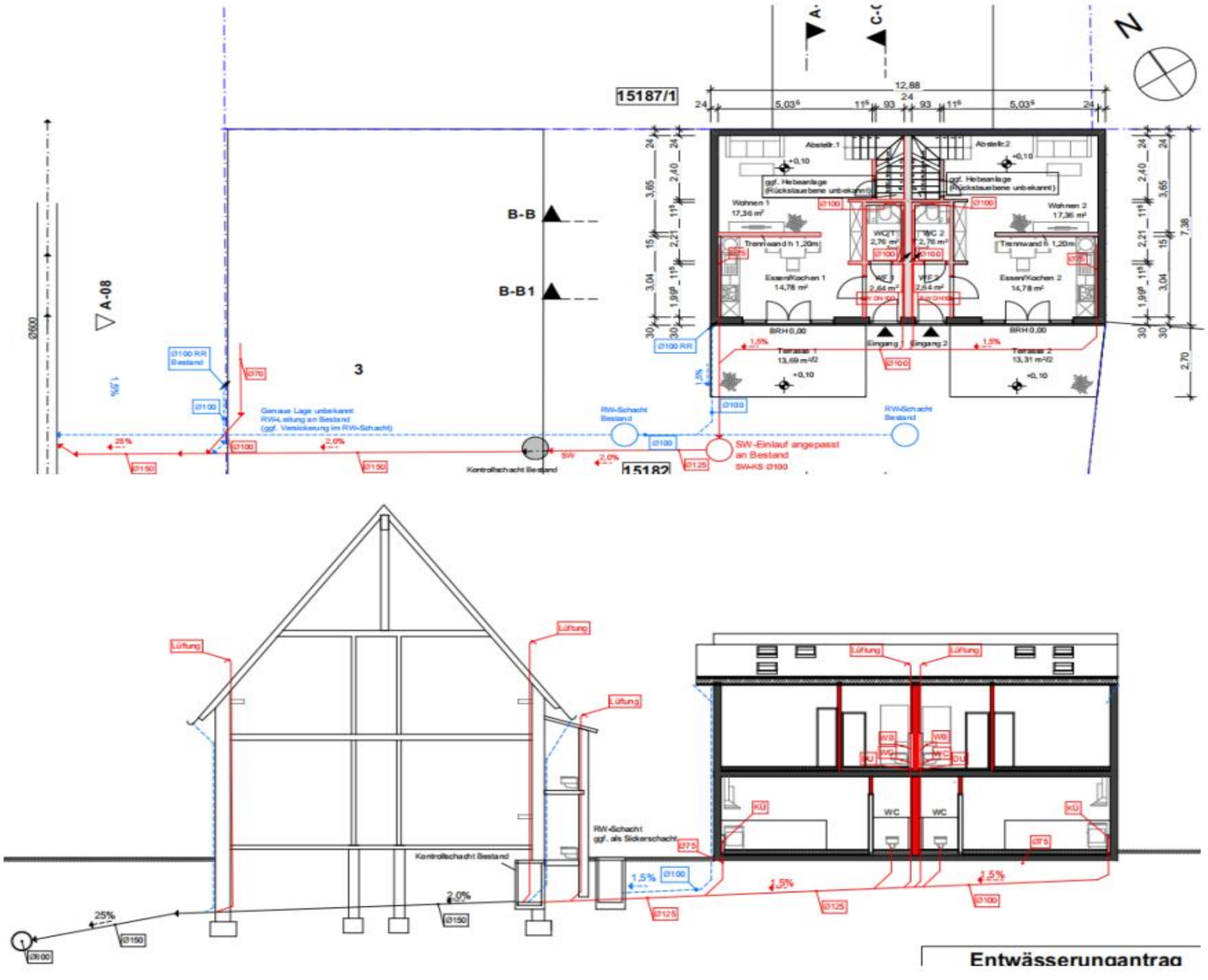

Einfamilienhaus

Location: Donji Vakuf, BA

Im Rahmen dieses Projekts habe ich das ideale Design für die Fassade eines Einfamilienhauses entwickelt. Meine Hauptaufgabe bestand darin, eine ästhetisch ansprechende und funktionale Fassade zu entwerfen, die den individuellen Wünschen des Auftraggebers entsprach und gelitzicht die baulichen Vorgaben erfüllte.







Gebäude

Location: Bugojno, BA

Im Rahmen meines Portfolios präsentiere ich meine aktive Teilnahme an der Erstellung eines Projekts für ein Wochenendehaus in der Planina Vlašić, das sich auf einer Meereshöhe von 1200 Metern befindet. Diese Lage ist ideal für den Winter- und Sommertourismus, was den Fokus des Projekts auf die Anpassung an die Bedürfnisse von Touristen legt.

Das Wochenendehaus wurde so konzipiert, dass es sowohl im Winter als auch im Sommer attraktive Annehmlichkeiten bietet. Im Winter können die Gäste die umliegenden Skipisten genießen, während im Sommer die malerischen Wanderwege und die unberührte Natur erkundet werden können. Der Entwurf berücksichtigt Elemente, die das Wohlbefinden der Gäste fördern, wie große Fenster für viel Tageslicht und eine Aussicht auf die beeindruckende Berglandschaft.

